



COLEGIO JACKELINE IED

NIVELES PREESCOLAR – BASICA PRIMARIA – BASICA SECUNDARIA - MEDIA

Resolución de Aprobación 08-031 de 15 de Febrero de 2019

DANE SEDE A. 111001029114 - SEDE B. 111001800465 - NIT 830055296-0

ACTIVIDAD DE APRENDIZAJE No. 3 - Estrategia aprende en casa - 1er. Periodo

Curso o grado: 501-502	Dimensión, área o Asignatura: Sociales
Docente: Odry Millar-Caterine Bernal	Duración de la actividad: Del 15 al 26 de marzo
Temática u objeto de aprendizaje: La organización territorial	
Al finalizar la actividad el estudiante estará en capacidad de: reconocer las fronteras Marítimas, Terrestres y los componentes del territorio nacional	
Estrategia de comunicación para su seguimiento y revisión: Esta guía de aprendizaje se reportará de manera virtual en la página web: https://odrymillar.jimdofree.com/ las evidencias se deben enviar únicamente por correo al de la docente: odrymillar75@gmail.com	
Se recomienda:	
*Ir enviando el taller que van terminando al correo de la docente, no esperar a realizar el envío el último día.	
*Leer primero toda la guía, entrar a los link para reforzar el tema con los tutoriales y finalmente desarrollar las actividades propuestas.	
*LOS FINES DE SEMANA LOS DOCENTES NO ESTARÁN DISPONIBLES POR NINGÚN MEDIO TECNOLÓGICO (WHATSAPP, CORREOS, PLATAFORMAS...ETC)	
“AGRADECEMOS ESTOS DÍAS NO COMUNICARSE, NI REALIZAR ENVÍOS DE TRABAJOS”	
Tienen plazo para enviar estas evidencias hasta el viernes 26 de marzo antes del mediodía.	

Contextualización:

Componentes del territorio nacional

El territorio se delimita a lo largo, ancho, alto y profundo de la superficie que ocupa. Colombia tiene una superficie de 2070408 km². De estos, 1141 Km², corresponden a la superficie continental y 1658660 Km² a aguas marítimas

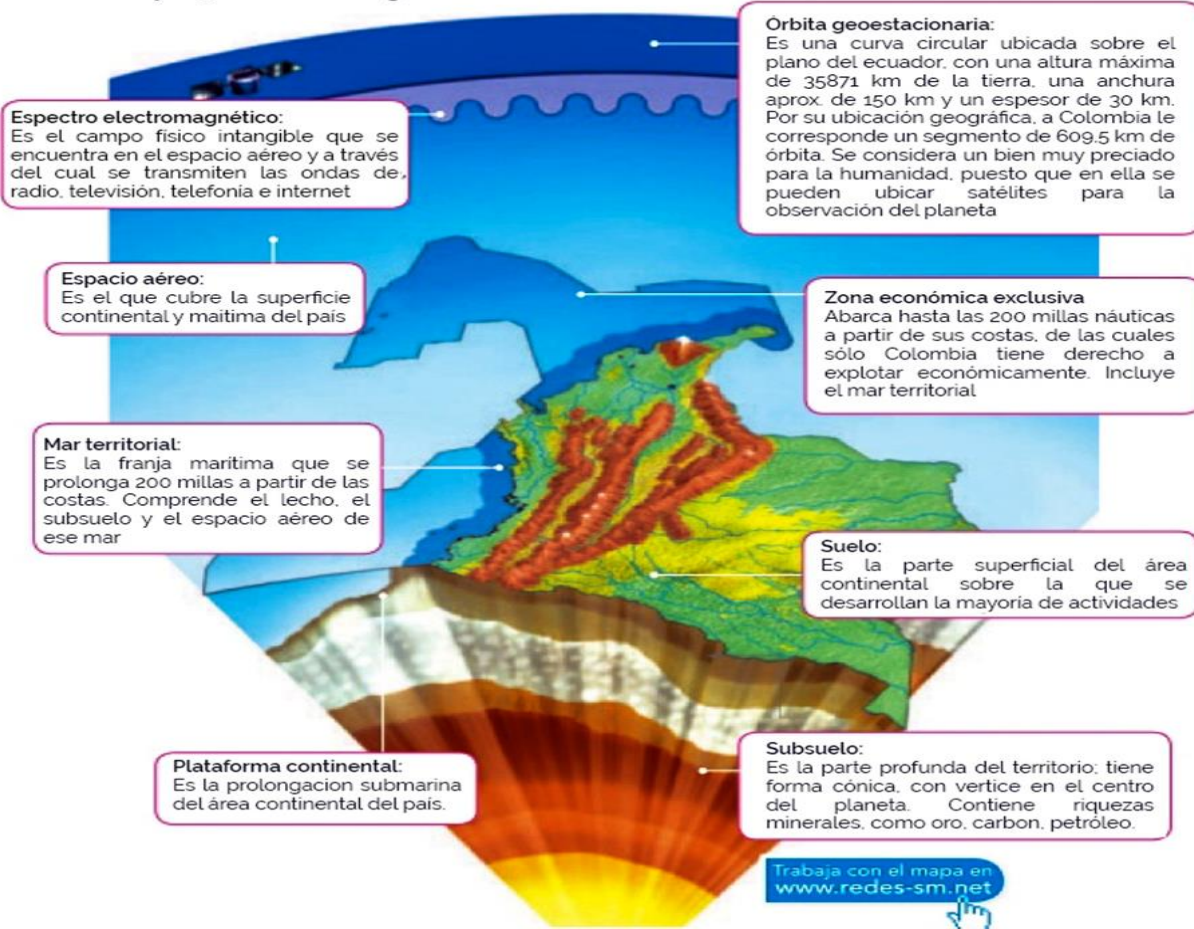



COLEGIO JACKELINE IED

NIVELES PREESCOLAR – BASICA PRIMARIA – BASICA SECUNDARIA - MEDIA

Resolución de Aprobación 08-031 de 15 de Febrero de 2019

DANE SEDE A. 111001029114 - SEDE B. 111001800465 - NIT 830055296-0

Las fronteras Son los confines que delimitan físicamente el territorio. Dichos límites son de dos Clases: el límite natural, que se establece por la presencia de accidentes naturales, Como un río o una montaña, y el límite artificial, que resulta de un acuerdo Internacional y se traza imaginariamente sobre un área. Observa el mapa de Colombia e identifica sus principales fronteras.

Por: Daniela Irene Mendoza Martínez.

Colombia es el único país de Suramérica que tiene costas en los dos océanos.

Colombia limita con **11 países.**

- ★ Panamá
- ★ Costa Rica
- ★ Nicaragua
- ★ Honduras
- ★ Jamaica
- ★ Haití
- ★ República Dominicana
- ★ Ecuador
- ★ Perú
- ★ Brasil
- ★ Venezuela

44, 86 de Colombia es zona marítima.
%

COLOMBIA
es mucho más de lo que te imaginas....

Tomado de: ¿Sabía que Colombia limita con más países de los que le enseñaron? de SEMANA SOSTENIBLE. Por: Daniela Irene Mendoza Martínez.





COLEGIO JACKELINE IED

NIVELES PREESCOLAR – BASICA PRIMARIA – BASICA SECUNDARIA - MEDIA

Resolución de Aprobación 08-031 de 15 de Febrero de 2019

DANE SEDE A. 111001029114 - SEDE B. 111001800465 - NIT 830055296-0

Links u otras estrategias de apoyo para el trabajo autónomo supervisado por adulto.

Video fronteras de Colombia

https://www.youtube.com/watch?v=HMXu71Z_rTk

https://www.youtube.com/watch?v=P_49TFXllsQ

Mapa interactivo : fronteras marítimas

https://es.educaplay.com/recursos-educativos/5398639-fronteras_maritimas_colombia.html

*Actividades a desarrollar.

1.Elabora el siguiente mapa conceptual en una hoja completa del block, luego con tus palabras explica lo que comprendiste con la información que allí se te presenta.

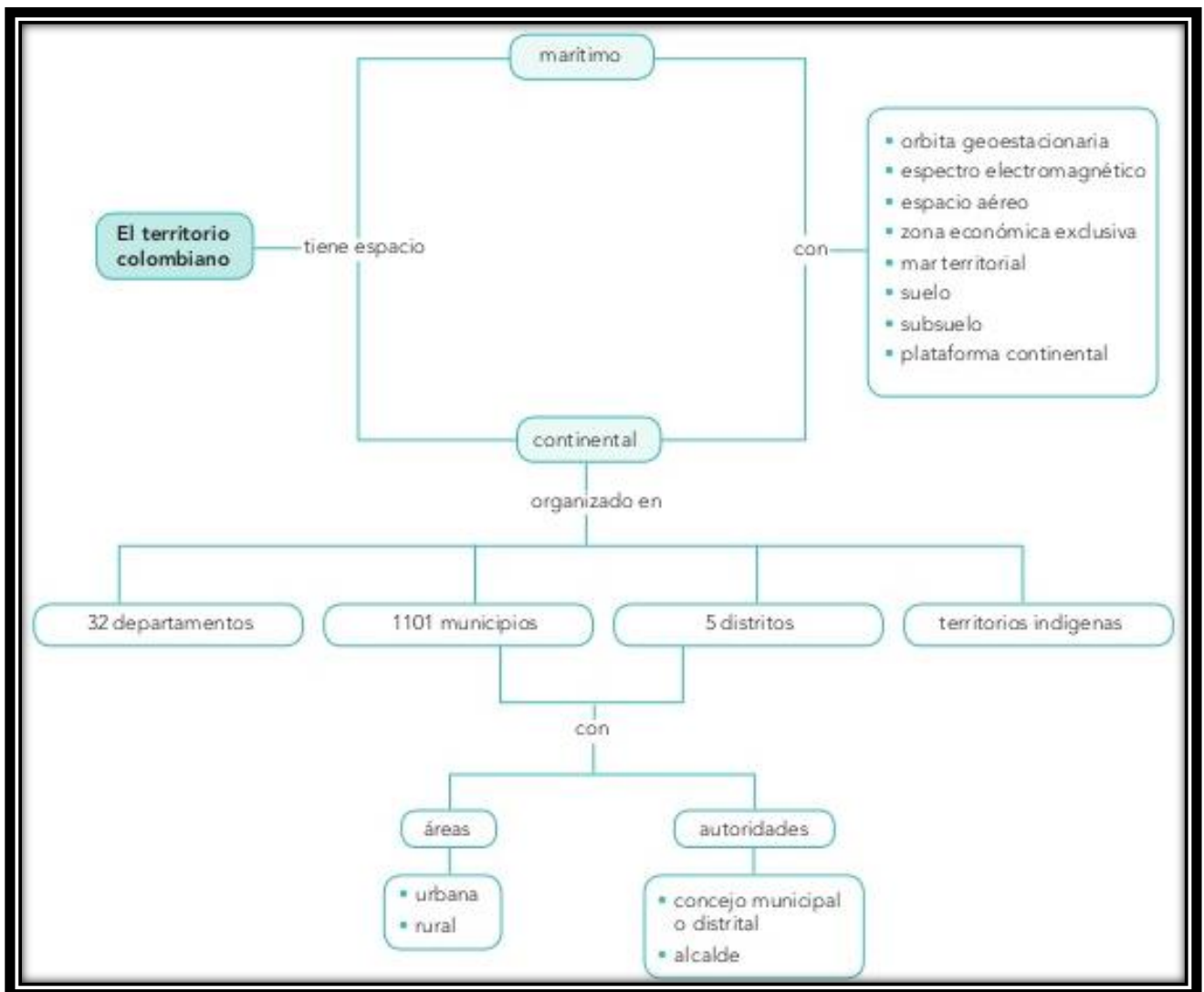



COLEGIO JACKELINE IED

NIVELES PREESCOLAR – BÁSICA PRIMARIA – BÁSICA SECUNDARIA - MEDIA

Resolución de Aprobación 08-031 de 15 de Febrero de 2019

DANE SEDE A. 111001029114 - SEDE B. 111001800465 - NIT 830055296-0

2. Elabora en una hoja calcante el mapa de Colombia y ubica

*El espacio marítimo y continental con sus elementos

*Tu departamento

*Tu municipio o distrito

3. Une con líneas la afirmación con su correspondiente explicación

Afirmación		Explicación
• La órbita geoestacionaria es muy importante para Colombia.	Porque	En él explota minerales como carbón y petróleo.
• El mar territorial de Colombia es un amplio espacio	Porque	Puede colocar Satélites artificiales.
• El espectro electromagnético es muy importante para las telecomunicaciones	Porque	Comprende 200 millas en el Océano Pacífico y el mar Caribe.
Colombia obtiene del subsuelo importantes recursos económicos	Porque	A través de éste circulan las ondas de radio y televisión.