

1. Anota el nombre de las partes señaladas en este dibujo. Indica brevemente qué son o para qué sirven.

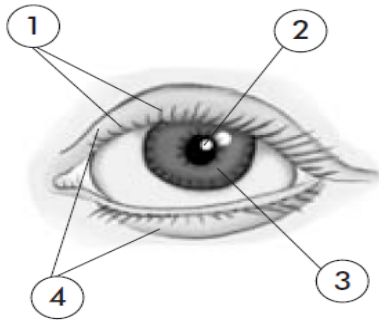

- 1.- \_\_\_\_\_
- \_\_\_\_\_
- 2.- \_\_\_\_\_
- \_\_\_\_\_
- 3.- \_\_\_\_\_
- \_\_\_\_\_
- 4.- \_\_\_\_\_
- \_\_\_\_\_

2. Señala con qué sentido están relacionadas estas sensaciones

- Colores: \_\_\_\_\_
- Olores: \_\_\_\_\_
- Sabores: \_\_\_\_\_
- Suavidad: \_\_\_\_\_

3. Explica junto a cada palabra el órgano de los sentidos con el que se relaciona

- Papilas gustativas: \_\_\_\_\_
- Fosas nasales: \_\_\_\_\_
- Tímpano: \_\_\_\_\_

4. Explica qué deberían hacer las personas del dibujo para cuidar sus sentidos

\_\_\_\_\_

\_\_\_\_\_

\_\_\_\_\_

\_\_\_\_\_

\_\_\_\_\_

\_\_\_\_\_



5. Imagina que te estás comiendo un melocotón. Describe tus percepciones a través de los sentidos

\_\_\_\_\_

\_\_\_\_\_

\_\_\_\_\_

**6. Explica cómo se perciben los sonidos**

---

---

---

**7. Completa esta tabla**

Sentido	Órgano	Permite percibir
		Tamaño de un objeto
Oído		
Olfato		
	Lengua	
		Calor

**8. ¿Qué sabores podemos percibir? Pon ejemplos de alimentos que los tengan**

---

---

---

**9. Anota los nombres de las partes del oído señaladas en el dibujo**

1. \_\_\_\_\_
2. \_\_\_\_\_
3. \_\_\_\_\_
4. \_\_\_\_\_
5. \_\_\_\_\_

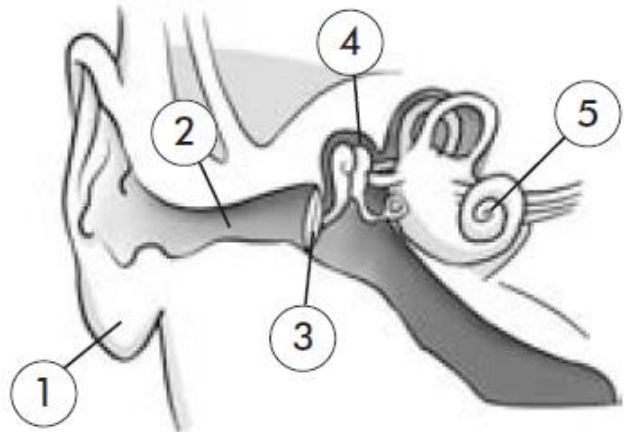

**10. Escribe la función que realizan las cejas y las glándulas lacrimales**

- Cejas: \_\_\_\_\_
- \_\_\_\_\_
- Glándulas lacrimales: \_\_\_\_\_
- \_\_\_\_\_